



Naturpark
Mëllerdall
Geopark



EISEN NATUR- & GEOPARK! FIR JIDDEREEN EPPES DOBÄI...

September 2022 - Juli 2023



unesco

Global Geopark



Mount vum Bongert Mëtt September – Mëtt Oktober

Feiert zesumme mam Natur- & Geopark Mëllerdall déi fir d'Regioun esou wichteg Bongerten. Erleift d'Bongerten op eng villfältig Aart a Weis, souwuel vun hirer ökologescher wéi och kulinarischer Säit.



Op eiser Websäit fannt dir weider Informatiounen zum Mount vum Bongert an an allen uegebuedenen Aktivitéiten:



© NGRPW/Caroline Martin, Anne Lommel

Willkomm am Natur- & Geopark Mëllerdall

Säit Abrëll 2022 ass den Natur- & Geopark Mëllerdall als UNESCO Global Geopark unerkannt. Dësen Titel deelt eis Regioun mat 176 anere Geoparken uechter d'ganz Welt, déi sech och alleguer duerch hire besonnesche geologeschen, natierlechen, kulturellen an immaterielle Patrimoine an eng nohaltege Regionalentwicklung auszeichnen. Fir eist lerge fir jiddereen erliefbar ze maachen, bidde mir an dëser Broschür eng sëllegen Aktivitéiten aus ganz ënnerschiddleche Beräicher un. Mir wënsche vill Freed beim Entdecken a Matmaachen!

Bleift um Courant op folgende Säiten:

www.naturpark-mellerdall.lu/events

www.naturpark.lu/events

 www.facebook.com/naturparkmellerdall

Umeldung w.e.g. un:

T +352 26 87 82 91

oder info@naturpark-mellerdall.lu

Wann dir iech umellt kritt dir weider Detailler iwweier déi jeeweileg Aktivitéit. Et gëllen déi aktuell Restriktiounen am Kader vun der Pandemie. Wann d'Wieder schlecht ass oder mir net genuch Umeldungen hunn, kann et sinn, dass emol eng Aktivitéit muss ofgesot ginn.

Merci fir äert Versteedsdemech!

15.9.-15.10.2022	Mount vum Bongert an der ganzer Regioun	S. 6	18.2.2023 10:00-17:00	Prehistoresch Artefakten Waldbëlleg	S. 15 gratis
22.9.2022 17:00-20:00	Mount vum Bongert: Uebst & Geméis konservéieren Hemstel	S. 7 10 €	18.2.2023 13:30-17:00	Uebstbamschnëtt: al Beem Bech	S. 15 5 €
23.9.-2.10.2022	Journées du Patrimoine 2022	S. 7	Ab März 2023	Naturcoach & Kräuterpädagoge	S. 15
24.-25.9.2022	Wanderweekend an der Fiels Fiels	S. 7 87 €	4.3.2023 8:30-16:30	Motorseecours Marscherwald	S. 16 75 €
1.10.2022 14:00-18:00	Champignonstour Mompech	S. 8 10 €	11.3.2023	Somefestival Beefort	S. 16 gratis
8.10.2022 9:00-13:00	Dréchemauern op der Hëlt Rouspert	S. 8 5 €	11.3.2023 9:00-13:00	Dréchemauere bei der Haupeschaach Beefort	S. 8 5 €
8.10.2022 9:00-17:00	Sandarium & Lesesteinhaufen Beefort	S. 9 10 €	18.3.2023 9:00-12:00	Uebstbamschnëtt: jonk Beem Schrondeweiler	S. 16 5 €
15.10.2022 14:00-18:00	International Day for Disaster Risk Reduction Beefort	S. 9 gratis	1.4.2023 13:00-17:00	Insektenfrëndlech Gaardegestaltung: Wëllblummewiss Beefort	S. 17 10 €
15.10.2022 10:30-15:30	Hierschtkechen aus dem Gaart Giischerklaus	S. 9 290 €	8.4.2023 9:00-13:00	Dréchemauern an der Fiels Fiels	S. 8 5 €
16.10.2022 14:00-17:00	Geoheritage Day Rouspert	S. 10 gratis	22.4.2023 14:00-15:30	Geologesch Rollstullwanderung Bäertrëf	S. 17 5 €
29.10.2022 9:00-16:00	Insektenfrëndlech Gaardegestaltung: Wëllstauden Beefort	S. 10 10 €	23.4.2023 14:00-17:30	Dréinkwaasserwanderung Mëllerdall	S. 17 5 €
12.11.2022 9:00-13:00	Dréchemauere bei der Haupeschaach Beefort	S. 10 5 €	28.4.2023 19:00-21:30	Drëppendegustatioun Angelsbiereg	S. 18 42 €
18.11.2022 18:00-21:00	Kränz bannen Giischerklaus	S. 10 194 €	29.4.2023 14:00-16:30	Kraiderwanderung & Verköstegung Beefort	S. 18 30 € – Kanner bis 12 Joer gratis
19.11.2022 10:00-13:00	Kränz bannen Giischerklaus	S. 10 194 €	13.5.2023 9:00-13:00	Dréchemauern an der Carrière Dillingen	S. 8 5 €
19.11.2022 10:00-13:00	Dréinkwaasserwanderung Noumer	S. 11 5 €	13.5.2023 10:00-13:00	lesel- & Gierschwanderung Beefort	S. 18 20 €/Kand – 40 €/Erwuessenen
10.12.2022 9:00-13:00	Dréchemauern an der Fiels Fiels	S. 8 5 €	13.5.2023 14:00-16:30	Barrierefräi Kraiderwanderung & Verköstegung lechternach	S. 19 30 € – Begleetpersoun gratis
7.1.2023 13:30-17:00	Vum Lieder zum Rimm / zum Portmonni Hierber	S. 11 75 €	14.5.2023 13:30-16:30	Fréijoers-Téizäit fir Mammen an Duechteren Giischerklaus	S. 19 194 €
14.1.2023 13:30-17:00	Vum Lieder zum Rimm / zum Portmonni Hierber	S. 11 75 €	22.-28.5.2023	Woch vum Natur- & Geopark Mëllerdall an der ganzer Regioun	S. 19
14.1.2023 9:00-13:00	Dréchemauern an der Carrière Dillingen	S. 8 5 €	4.6.2023 15:00-17:00	Wäindegustatioun am Wéngert Rouspert	S. 20 5 €
21.1.2023 9:00-16:00	Vum Bam zum Briet Beefort & Manternach	S. 11 5 €	10.6.2023 14:00-17:00	Kraiderwanderung & Kraideresseg Beefort	S. 20 35 €
21.-22.1.2023 9:00-16:00	Kierfmécherkurs Hemstel	S. 14 135 €	10.6.2023 9:00-13:00	Dréchemauern op der Hëlt Rouspert	S. 8 5 €
11.2.2023 9:00-13:00	Dréchemauern op der Hëlt Rouspert	S. 8 5 €	24.6.2023 15:00-23:00	Mittsomer am Hazelnut House Giischerklaus	S. 20 349 €
17.2.2023 18:30-21:30	Praffkurs Bäertrëf	S. 14 20 €	12.7.2023 14:00-16:00	Uebstbamschnëtt: Spaléierbeem Angelsbiereg	S. 21 5 €
18.2.2023 14:00-17:00	Wëllbeien hëllefen: Insektenhotel Beefort	S. 14 10 €	15.7.2023 17:30-22:30	kulinaresche Summerowend Giischerklaus	S. 21 290 €

16.10.2023 9:30-13:00	Fir Kanner: Naturrallye op der Hëlt Rouspert	S. 22 5 €
3.2.2023 18:00-20:00	Fir Kanner: Liichten am Bësch Marscherwald	S. 22 5 €
27.5.2023 14:00-17:30	Fir Kanner: Naturrallye an der Haupeschaach Beefort	S. 22 5 €

Wiefcoursen 150 € (op Ufro)

Weider Coursen	Kulturhaff Millermoler	Infos: www.kumimo.lu
Weider Coursen	Berdorfer Eck	Infos: www.berdorfer-eck.lu
Weider Coursen	lëtzebuurger Jugendherbergen	Infos: www.youthhostels.lu
Weider Coursen	regionalen Tourismusverband Regioun Mëllerdall (ORT MPLS)	Infos: www.mullerthal.lu
Weider Coursen	Aquatower	Infos: www.aquatower-berdorf.lu
Weider Coursen	Generatioungaart Beefort	Infos: www.facebook.com/GeneratioungaartBeefort

LU DE FR EN = Sprooch vum Cours

 = barrierefräi

MËTT SEPTEMBER BIS MËTT OKTOBER 2022 - MOUNT VUM BONGERT



© NGPW/Caroline/Martin

D'Bongerte sinn en essentielle Bestanddeel vun der Regioun vum Natur- & Geopark Mëllerdall. Si definéieren eis Kulturlandschaft a sinn en immens wichtege Liewensraum fir eng ganz Rëtsch Déieren a Planzen.

Den Natur- & Geopark setzt sech fir d'Erhalen an d'Neiplanze vun dësen aarteräiche Biotopen an a wëll ee Mount am Hierscht notzen, fir de Liewensraum Bongert esou richteg ze feieren.

Während dësem Mount vum Bongert ginn och erëm eenzel Aktivitéite ronderëm d'Thema Bongerten ugebueden. Ausserdeem informéiert den Natur- & Geopark iwwer traditionell Quetschen- a Vifester, déi och an dësem Zäitraum stattfannen.

All d'Aktioune fannt Dir op eisem Internetsite.

Mount vum Bongert: Uebst & Geméis konservéieren

Den Hierscht ass am Gaart an am Bongert d'Zäit vum Iwwerfloss. Wann een awer och am Wanter nach eppes dovunner wëll hunn, da muss ee léiere, wéi ee seng Recolte haltbar mécht. D'Stefania Filice vu microtarians weist iech wéi een Uebst a Geméis fermentéiert, saltz, dréchent an aner Methode fir dass dir méiglechst laang dovu profitéiere kënnt!



© NGPW/Caroline/Martin

22.9.2022 17:00-20:00
Hemstel 10 €

LU DE 

Journées du Patrimoine 2022

Enn September ginn a ganz Europa d'Journées du Patrimoine organiséiert an eis Regioun ass och dobäi! Dëst Joer ass d'Thema „Patrimoine an nohalteg Entwécklung“ an huet domadder d'Zil ze weisen wéi eise Patrimoine an nohalteg Entwécklung ënnert en Hutt passen: dat geet vun nohaltegem Tourismus, iwwer al Renovéierungstechnike bis bei alt Handwierk wat et erëm ze entdecken gëtt.



© Beaufort Castles

23.9.-2.10.2022

Dir fannt wieder Informatiounen op:
www.journeesdupatrimoine.lu

Wanderweekend an der Fiels

D'Fielser Jugendherberg an d'Carlo Hemmer Stéftung lueden lech op d'Spüre vum Carlo Hemmer an! Am Präiss enthal si geféiert Wanderungen (2 Dagesetappe vun 20-25 km), eng Iwwernuechtung (Duebelzëmmer) mat Kaffi, een Owesiessen an zwee Picknick-Päck.

Opgepass: Wandererfahrung op längeren Distanzen ass noutwenneg!

24.-25.9.2022
Fiels

87 €
ab 18 Joer

matbréngen: Wander- oder Trailrunningschong

Umeldungen: +352 26 27 66 200 oder animation@youthhostels.lu



© NGPW/Christiane/Franzisco

Champignonstour

Op dëser Wanderung gitt dir zesumme mam Champignonsexpert Norbert Valmorbida a mam Fierschter Tom Giefer op d'Sich no less-champignonen. Duerno gëtt et eng kleng Stärkung – natierlech mat Champignonen zoubereet!



© NGPM/Anna Voeliske

1.10.2022
Mompech

14:00-18:00
10 €

matbréngen: Kuerf, Messer

LU

Sandarium & Lesesteinhaufen

Net alle Wëllbeien ass mat engem Insektenhotel gehollef. 50% vun den Aarten nisten a Buedemstrukturen. Zesumme mat iech schafe mir a Form vun engem Sandarium an engem Lesesteinhaufen Nistmeiglechkeete vun deene vill Aarte profitéiere kennen.



© Pixabay

8.10.2022
Beefort

9:00-17:00
10 €

matbréngen: fest Schong oder Sécherheetsschong, Picknick

LU DE

Dréchemauern am Natur- & Geopark

Vun Oktober bis Juni fannen an der Region regelméisseg Féierunge laanscht eis Dréchemauere statt. Bei dëse Féierunge gitt dir alles iwuer d'Geschicht an d'Geheimniss vum dëser uraler Technik gewuer. Dobäi gëtt et och nach Tipps wéi een esou eng Mauer erhale kann.



© Marc Diederich

8.10.2022
11.2.2023
10.6.2023
Rouspert Héit

12.11.2022
11.3.2023
Beefort
Haupteschbaach

10.12.2022
8.4.2023
Fiels

14.1.2023
13.5.2023
Dillingen Carrière

9:00-13:00
5 €

matbréngen: fest Schong, Secateur, Händschen, Snack

LU DE FR EN



© NGPM/Caroline Martin

International Day for Disaster Risk Reduction

D'Waasser vun de Baachen huet schonn ëmmer d'Däller an eis ganz Landschaft geformt. Op eisem interaktive Modell kann een déi entspreichend Prozesser gutt beobachten. Gläichzäitg gëtt erfuerscht, wéi eng Aflëss verschidde Baumoosnamen an den Däller hunn a wéi de Mënsch sech virun Héichwaasser schützen kann. Mat dobäi ass en Hydrolog vum Waasserwirtschaftsamt.



© Jos Nerancic

15.10.2022
Beefort

14:00-18:00
gratis

LU DE FR

Hierschkichen aus dem Gaart

Mir feieren de gëllenen Hierscht a plécken Äppel, Bieren a Kürbissen am romantische Bongert vum Hazelnut House. Am Haus knistert d'Feier schonn am Sandsteekamäin. Zesumme kache mir e leckeren 3-Gäng Hierschtmënü a genéissen den um groussen Dësch.



© Hazelnut House

15.10.2022
Hazelnut House
Giischerklaus

10:30-15:30
290 €

DE

Umeldungen: +352 621 474 947 oder welcome@hazelnut-house.com

Geoheritage Day um Geosite Hält

Opgrond vun hirer besonnescher Geologie ass d'Hält de Geosite vum Joer 2022! Bei enger gefeierter Wanderung gëtt d'Geschicht vun dëser spannender Plaz erkläert.

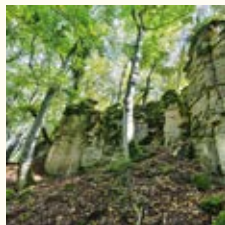

© NGPM/Caroline Martin

16.10.2022
Rouspert

14:00-17:00
gratis
matbréngen: fest Schong

LU DE

Drénkwaasserwanderung

De lëtzebuerger Sandsteen ass dee wichtigsten Drénkwaasserspäicher am Mëllerdall. Op dëser Wanderung ginn d'Entstehung vun de Fielsen an d'Notzung an de Schutz vum Grondwaasser thematiséiert. D'Rachel Krier vum Natur- & Geopark Mëllerdall hält iech mat op dësen Tour an d'Gemeng Noumer.

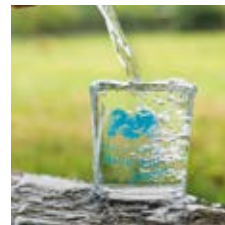

© NGPM/HalldoraRagnarsdottir

19.11.2022
Noumer

10:00-13:00
5 €
matbréngen: fest Schong, ugepasste Kleeder

LU DE

Insektenfrëndlech Gaardgestaltung: Wëllstauden

Vill Wëllbeien hunn nëmmen e klengen Aktionsradius an an dem musse Méiglechkeete fir Fortplanzung, Fudder an och Nistmaterial existéieren. An engem anere Workshop hu mir schonn e Sandarium an e Lesesteinhausen ugeluecht, dofir gëtt dës Kéier zesummen eng Wëllstaudenplanzung als Nahrungsquell ugeluecht.



© NGPM/Caroline Martin

29.10.2022
Beefort

9:00-16:00
10 €
matbréngen: fest Schong oder Sécherheetsschong, Picknick

LU DE

Vum Lieder zum Rimm / zum Portmonni

Liederverarbeitung ass en uralt Handwerk wat ëmmer méi rar gëtt. Wann dir och schonn ëmmer wollt selwer am Lieder schaffen, dann ass dës Cours genau dat richtegt. Hei kënt dir ënner professioneller Leedung selwer e Rimm oder e Portmonni herstellen den dir natierlech nom Cours mat heem huele kënt.



© Philippe Fettes

7.1. oder 14.1.2023 13:30-17:00
Hierber 75 €

LU DE FR

Kränz bannen

Wëllkomm am feierlechen Hazelnut House! Zesumme stëmme mir eis am Kranzatelier op den Advent an, bannen e besonnesche Kranz fir un d'Diir aus Naturmaterialien a genéissen eng stëmmungsvoll Teatime viirum Kamäin. Benutzt gi schéin Äscht, auserwielten Dänneräscht an Zapfen.



© Hazelnut House

18.11.2022
19.11.2022
Hazelnut House
Giischerklaas

18:00-21:00
10:00-13:00
194 €

DE

Umeldungen: +352 621 474 947 oder welcome@hazelnut-house.com

Vum Bam zum Briet

Bei engem Trëppeltour mat de Fierschteren Marc Hoffmann a Fränk Adam gitt dir alles iwwer d'Bewirtschaftung vun eise Bëscher gewuer. Hei sicht dir och zesumme mat hinnen e Bam eraus, dee vu professionelle Bëschaarbechter geha a geréckt gëtt. Am Nomëtte gitt dir an d'Seeërei Scholtes a léiert de Betrib kennen, den aus Beem Brieder schneit.



© NGPM/Eilma Zepp

21.1.2023
Beefort & Manternach

9:00-16:00
5 €
matbréngen: fest Schong, ugepasste Kleeder



© NEPMV/Claudine Bosseler

Natur- & Geopark Mëllerdall Expo

Déi interaktiv Ausstellung an der aler Jugendherberg zu Beefort informéiert iwwer d'Entstehung vun der Landschaft aus der Regioun Mëllerdall an hirem eenzegaartegen Natur- & Kulturiewen.



© NGPMV/Caroline Martin

€ gratis Entrée 📍 6, rue de l'Auberge zu Beefort

🕒 Méindes bis Sonndes 10:00-17:00

www.geopark-mellerdall.lu

📘 naturparkmellerdall 📷 naturpark.lu 📺 Naturparke Luxemburg

UNESCO Global Geopark

Zanter Abrëll 2022 ass den Natur- & Geopark Mëllerdall offiziell Member am internationalen Netzwiirk vun den UNESCO Global Geoparks. Et mecht eis immens houfreg ze gesinn, datt all eis Beméiungen sech gelount hunn an datt eis Regioun et derwäert ass een UNESCO Global Geopark ze sinn.

Bei dëser Geleeënheet wëlle mir nach eemol alleguer eise Partner an Ënnerstëtzer ee grouse MERCI soen, well dësen Dram konnt just duerch Zesummenaarbecht op regionalem, nationalem an internationalen Niveau zur Realitéit ginn.

Mat eis si 7 wieder Regiounen an dat internationaalt Netzwiirk vun den UNESCO Global Geoparks opgeholl ginn. Esou besteet d'Netzwiirk elo aus 177 Memberen aus 46 Länner.



www.geopark-mellerdall.lu

📘 naturparkmellerdall 📷 naturpark.lu 📺 Naturparke Luxemburg

Kierméchercours

D'Mënschen hu scho viru Joerdausende Kierf hiergestallt. An dësem Cours gitt dir vum Gabi Jacqué gewuer, wéi dat geet a maacht selwer e Kuerf. Donieft kënnst dir och nach vill iwwer d'Geschicht vun der Kierfmécherie léieren.



© NGPM/Claude Petit

21. + 22.1.2023
Hemstel

9:00-16:00
135 €

ab 16 Joer
**matbréngen: Secateur, Täschemesser,
klengen Hummer, Picknick**

LU DE

Prehistoresch Artefakten

Unhand vu Beispiller aus dem Mëllerdall léiert dir prehistoresch Steenartefakte richtig ze erkennen, ze bestëmmen an zäitlech an di mënschlech Urgeschicht anzeuendnen. Dobäi gitt dir och gewuer, wéi ee sech soll verhale wann een esou eppes fénnst fir dass et och a richtigeg dokumentéiert a geschützt ginn.

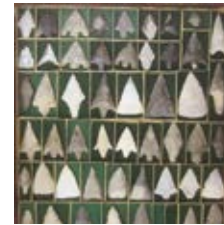

© NGPM

18.2.2023
Waldbëlleg

10:00-17:00
gratis

ab 15 Joer
matbréngen: Bläistëeft, Blieder, Picknick

LU DE FR

Praffcours

Copy-Paste am Bongert? Jo dat geet! An dësem Cours weisen d'Profis iech, wéi een en Uebstbam richtig prafft („veredelt“). Nom Cours kënnst dir dräi selwer gepraffte Beem mat heem huelen!



© NGPM/Anna Voelcke

17.2.2023
Bäertrëf

18:30-21:30
20 €

ab 12 Joer
matbréngen: Praffmesser

LU DE

Uebstbamschnëtt: al Beem

Fir dass är al Uebstbeem gesond bleiwen a weiderhi vill gutt Uebst droen, musse se reegelméisseg geschnidde ginn. Wéi een dat richtigeg mécht, weist iech de Marc Thiel vum SIAS an dësem Cours.



© NGPM/Caroline Martin

18.2.2023
Bech

13:30-17:00
5 €

LU DE

Wëllbeien hëllefen: Insektenhotel

Bei kaaften Insektenhoteller ass sou munches dobäi dat fir Wëllbeie keen Notzen huet. Zesumme bastele mir Nisthilfen déi speziell un hier Bedierfnisser ugepasst sinn an dir léiert, wéi dir bestoend Nisthilfen ausbessere kënnst. Dobäi ginn et et Rëtsch Tipps wat ee soss am Gaart an um Balcon ka maache fir den Insekten ze hëllefen.



© Pixabay

18.2.2023
Beefort

14:00-17:00
10 €

matbréngen: Picknick

LU DE

Naturcoach & Kräuterpädagog

Wëllt dir alles iwwer eenheemesch Kraider a Planze léieren an äert Wëssen anere viruginn? D'Gundermannschule bitt zwee zertifizéiert Course fir „Kraiderpädagog“ an „Naturcoach“ un. Hei gidd dir villes iwwer eis Planzewelt, traditionellt Kraiderwëssen, wëssenschaftlech Erkenntnisser an ökologesch Zesummenhäng gewuer.



© Gundermannschule

Ab März 2023
Beefort

Umeldung:
www.gundermannschule.de

Motorseecours

De Marc Hermes vum CNFPC weist an dësem Cours, wéi ee richtig a virun allem sécher mat enger Motorsee ëmgeet. Fir d'éischt gëtt eng theoretesch Aféierung gemaach an duerno kënnst dir de prakteschen Ëmgang mat der Motorsee üben. Wien eng eege Motorsee huet, kann déi roueg matbréngen.



© NGPM/Anna Voelke

4.3.2023
Marscherwald

8:30 - 16:30

75 €

ab 18 Joer

matbréngen: Sécherheetsklieder (Wieder Detailer kritt Dir bei der Umeldung!), Picknick

Somefestival

Op dësem Dag dréit sech am Generatiouns-gaart zu Beefort alles ëm Somen! Hei kënnst dir somefeste Biosom a Planze vu verschiddene Produzente kafen. Dir kënnst awer och gären äre selwer gesammelte Som matbréngen an tauschen. Donieft sinn och eng Rëtsch Atelier fir Grouss a Kleng a fir lessen a Gedrénks ass natierlech och gesuergt.



© Annick Feipel

11.3.2023
Generatiouns-gaart
Beefort

gratis



Wieder Detailer: facebook.com/Generatiouns-gaartBeefort

Uebstbamschnëtt: jonk Beem

Fir dass en Uebstbam eng Kéier richtig schéi gëtt an och vill Friichten dréit, muss ee mat Zäiten ufänken en ze schneiden. Wéi een dat richtig mécht an nach villes méi gitt dir am Gemeinschaftsgaart zu Schrondweiler vum Claude Petit vum Natur- & Geopark gewuer.



© NGPM/Caroline Martin

18.3.2023
Schrodweiler

9:00-12:00

5 €

LU DE

Insektenfrëndlech Gaardegestaltung: Wëllblummewiss

Zesumme mat iech séie mir eng Wëllblummewiss un a ginn iech Tipps fir eng naturno Gaardegestaltung vun deeër d'Insekten richtig profitéiere kënnen.



© NGPM/Maurice Schilling

1.4.2023
Beefort

13:00-17:00

10 €

matbréngen: fest Schong

LU DE

Geologesch Rollstullwanderung

De ronn 1 km laange, flaache Wee féiert bis bei den Aussichts-punkt Ruetsbesch bei de Bord vum Sandsteen-plateau, wou een iwwer den Dall vun der schwaarzer lernz ka bis op Beefort kucken. Ënnerwee gëtt et Erklärungen zum geologeschen a kulturellen lerne vun der Regioun. D'Gefäll vum Wee ass max. 7%/4° an et sinn eng behënnertegerecht Toilette a Park-plazen do.



© NGPM/Caroline Martin

22.4.2023
Bäertrëf

14:00-15:30

5 €

LU DE

Drénkwaasserwanderung

De lëtzebuerger Sandsteen ass dee wichtigsten Drénkwaasserspäicher am Mëllerdall. Op dëser Wanderung ginn d'Entstehung vun de Fielsen an d'Notzung an de Schutz vum Grundwaasser thematiséiert. D'Rachel Krier vum Natur- & Geopark Mëllerdall an den Tom Schaul vum Ministär fir Ëmwelt, Klima an nohalteg Entwécklung huelen iech mat op dësen Tour laansch d'Mëllerdaller Fielsen.



© NGPM/HellgoreRagnarsdottr

23.4.2023
Mëllerdall

14:00-17:30

5 €

matbréngen: fest Schong, ugepasste Kleeder

LU DE

Drëppendegustatioun

Am Natur- & Geopark Mëllerdall gëtt et eng grouss Diversitéit an de Bongerten an do-fir och am Drëppeglas! An der Brennerei vun der Angsber Drëpp kënnt dir zesumme mam Drëppesommelier Paul Thill eis regional Drëppe schmaachen a léieren op wat et ukënnt. Donieft gitt dir och gewuer wéi d'Drëpp vum Bam an d'Glas kënnt.



© Joë Wirtz

28.4.2023
Angelsbiere

19:00-21:30
42 €
ab 18 Joer

LU

Barrierefräi Kraiderwanderung & Verköstegung

Mir musse guer net wäit goe fir wäertvoll an heelsam Kraider ze fannen: et fënnt ee se nieft de Spadséierweeër, virun der Hausdier oder am Gaart. Loosst iech vun der Kraiderpädagogin Viviane Hauptert duerch d'Welt vun de Wëllkraider ze féieren. No der Féierung ginn déi gesammelt Kraider geschmaacht.



© NGPW/Anna Voelske

13.5.2023
lechternacher Séi

14:00-16:30
30 €, Begleetpersoun gratis

LU

Kraiderwanderung & Verköstegung

Mir musse guer net wäit goe fir wäertvoll an heelsam Kraider ze fannen: et fënnt ee se nieft de Spadséierweeër, virun der Hausdier oder am Gaart. Loosst iech vun der Kraiderpädagogin Viviane Hauptert duerch d'Welt vun de Wëllkraider ze féieren. No der Féierung ginn déi gesammelt Kraider verschafft a geschmaacht.



© NGPW/Anna Voelske

29.4.2023
Beefort

14:00-16:30
30 € (Kanner bis 12 Joer gratis)
matbréngen: fest Schong, Kuerf, Schéier, Löffel, Messer, Schneidbriet, Schossel

LU

Fréijoers-Téizäit fir Mammen an Duechteren

Op dësem Nomëtteg feiere mir d'Fréijoer an ëmginn eis mat der Schéinheet vun der Natur! Zesumme sammele mir iessbar Blumen, baken herrlech Leckereien a genéissen eng romantesch Téizäit mat Mammen an Duechteren ënnert de bléiende Beem vum Hazelnut House.



© Pixabay

14.5.2023
Hazelnut House
Giischterklaus

13:30-16:30
194 €

DE

matbréngen: romantesch Kleeder

Umeldungen: +352 621 474 947 oder welcome@hazelnut-house.com

Iesel- & Gierschwanderung

Mat den Ieselen Schakkeline, Pablo & Co. an ënnerstëtzt vun zwou Déierepädagoginnen wandere mir duerch de Beeforter Bësch. Op der Sich no Giersch gëtt et Erklärungen vun der Kraiderpädagogin. Ënnerwee maache mir eng kleng Paus fir ee gemittleche Picknick. Zum Schluss gëtt et eng kleng Gierschiwwerraschung. Fir Famillje mat Kanner ab 6 Joer.

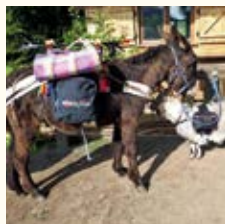

© Alex Trentin

13.5.2023
Beefort

10:00-13:00
20 €/Kand – 40 €/Erwuessenen
ab 6 Joer
matbréngen: fest Schong, ugepasste Kleeder, Picknick

LU

WOCH VUM NATUR- & GEOPARK MËLLERDALL

Vum 22. bis den 28. Mee ass am Mëllerdall d'Woch vum Natur- & Geopark. Hei fannen eng Rëtsch Aktivitéite statt, déi sech all em d'Themmen Nohaltegkeet, liewege Patrimoine, an eist geologescht, natierlecht a kulturellt lerwen dréinen.

Den Detail vun der Programmatioun a ganz vill weider Informatiounen iwwer eis flott Regioun fannt dir op eisem Internetsite.

Mir wënsche vill Freed beim Entdecken!

22.-28.5.2023



© NGPW/Caroline Martin

Wäindegustatioun am Wéngert

Besicht déi eenzegaarteg Wéngerte vu Rouspert op der Hëlt. Bei enger kuerzer Visitt iwwer d'Hëlt ginn et Erklärungen zum biologesche Wäibau. All Fläsch Wäin dréit zum Naturschutz an zum Erhalt vun eiser Kulturlandschaft bei. Uschléissend féint eng Wäindegustatioun statt.



© NGPM/Anna Voelske

4.6.2023
Rouspert

15:00-17:00
5 €
ab 18 Joer

LU

Uebstbamschnëtt: Spaléierbeem

Fir vill a schéint Uebst ze kréie, mussen och Spaléierbeem reegelméisseg richteg geschnidde ginn. Wéi dat geet weist iech de Marc Thiel vum SIAS an dësem Cours.



© NGPM

12.7.2023
Angelsbierg

14:00-16:00
5 €

LU DE

Kraiderwanderung & Kraideresseg

Bei dëser Féierung entdeckt dir mat der Kraiderpädagogin Viviane Hauptert dat alt Wëssen ëm eis Wëllkraider nei. Hei léiert dir eis heemesch Kraider mat alle Sënner genéissen. No der Féierung setzt dir e Kraideresseg un a gitt gewuer op wat ee muss oppassen.



© Viviane Hauptert

10.6.2023
Beefort

14:00-17:00
35 €
matbréngen: fest Schong, Kuerf, Schéier

LU

kulinaresche Summerowend

An dësem Kachcours gëtt de Summer gefeiert! No engem Aperó gi mir Geméis an de Gaart plécken, kachen zesummen an der Kachsoul vum Hazelnut House e richteg gudden Owsenmenü aus summerlechen Zutaten a genéissen d'lessen um grouse, festleche Summerdësch am Gaart.



© Hazelnut House

15.7.2023
Hazelnut House
Giischterklaus

17:30-22:30
290 €

DE 

Umeldungen: +352 621 474 947 oder welcome@hazelnut-house.com

Mittsomer am Hazelnut House

Wëllkomm beim Mittsomerfest am Hazelnut House. Mir treffen eis wäiss gekleet am romantische Rousecafé, bannen zesumme Kränz aus Wäseblummen, ernten am Gaart, genéissen e Kachtelier mat der Kachbuchautorin Theres Baumgärtner an iessen um festlech gedeckten Dësch op der Wiss.



© Pixabay

24.6.2023
Hazelnut House
Giischterklaus

15:00-23:00
349 €
matbréngen: romantesch Kleeder

DE 

Umeldungen: +352 621 474 947 oder welcome@hazelnut-house.com



© NGPM/Elisabeth Medinger

KANNERECK



NATURRALLYE OP DER HËLT

Kommt mat op d'„Insel“: op der Hëlt bei Rouspert wäerte mir vill Beobachtungen an der Natur maachen (Steng, Buedem a Planzen) a mir wäerte gesinn, wéi de Mënsch d'Landschaft notzt. Opgepasst: Kanner müssen a Begleedung sinn!



© NGPM/Caroline Martin

16.10.2022
Rouspert

9:30 - 13:00
5 €

LU DE

LIICHTEN AM BËSCH

Am Bësch bastelt dir mat de Fierschtere Joé Mensen an David Farinon e Lampion an duerno gitt dir an de Bësch liichten. Loosst iech iwwerrasche vun der spannender Atmosphär vum Bësch am Däischteren!

Nom Liichte gëtt et eng Klengegkeet z'essen.



© NGPM

3.2.2023
Marscherwald

18:00-20:00
5 €

**matbréngen: fest Schong,
ugepasste Kleeder**

LU

NATURRALLYE AN DER HAUPESCHBAACH

Am Dall vun der Haupeschaach wäerte mir vill Beobachtungen an der Natur maachen (Steng, Buedem a Planzen) a mir wäerte gesinn, wéi de Mënsch d'Landschaft notzt. Opgepasst: Kanner müssen a Begleedung sinn!



© NGPM/Caroline Martin

27.5.2023
Beefort

14:00 - 17:30
5 €

LU DE

Merci!



www.kacom.lu

Sie finden alle Informationen auf deutsch auf unserer Internetseite.
Vous trouverez toutes les informations en français sur notre site web.
You can find all the information in english on our website.

www.naturpark-mellerdall.lu



© NGPW/Caroline Martin



Geosite vum Joer 2022: Hëlt

Bei Rouspert fléisst d'Sauer an engem enke Bou ronderëm d'Hëlt. Ee Kanal, deen der Energiegewënnung déngt, mecht d'Hëlt zu enger Insel. Zanter enger Millioun Joer gruewt sech d'Ënnersauer duerch d'Dolomit-, Mergel- a Sandsteenschichten vum Muschelkalk. Am Bësch um Nordwesthang huet ee groussen Äerdrutsch ee wëllt Relief geschaf. E reescht bis an d'Dolomitwand op der Héicht, wou den Erzielungen no an enger Spléck d'*Kimmfräche* wunne soll. Aus Dolomitsteng bestinn och d'Dréchemauern op der südlecher Säit vun der Hëlt wou Wäibau bedriwwe gëtt. Op den ugrenzenden Dréchewisen wuesse wonnerschéi wëll Orchideeën.

Weider Geositten op www.geopark-mellerdall.lu

Entdeckt d'Hëlt iwver den **neie Geo-Pad!**

Dëse Léierpad mat 11 Infotafele féiert op 4 km iwver d'Hëlt. De Wee ass mat enger fossiller Auster (*Däiwelskrall*) gezechent; si erënnert drun, dass eist Gestengs viru laanger Zäit am Mier entstanen ass. Néirens an der Regioun gesäit een esou vill landschaftlech Géigesätz. Dofir ass den Tour ganz ofwiesslungsräich an deels schwéier. En ass och net fir Poussette géeegent.